

# FICHA DE HOMOLOGAÇÃO

Homologação N°

11/PD/23



**CONFEDERAÇÃO BRASILEIRA  
DE AUTOMOBILISMO - CBA**



## PAINEL DIANTEIRO - BICO

Fabricante	R.B.P.K MOTORS LTDA.
Marca	R.B.P.K
Modelo	Aero
Categoria	Karts 2T/4T/ Shifter
Validade da homologação	01/01/2022 - 31/12/2023
Número de páginas	3 (tres)

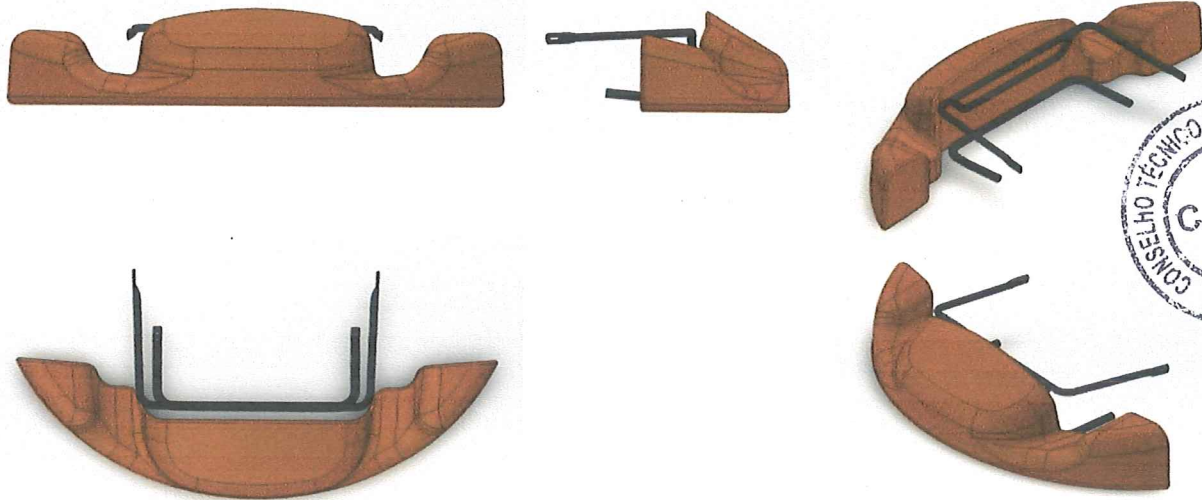

Obs.: Figuras obtidas do modelo matemático, pode sofrer alterações após construção de moldes e peças de produção.

*FOTO FRONTAL, SUPERIOR E LATERAL DO PAINEL DIANTEIRO (BICO) COM SUPORTES E FIXAÇÕES.*

Essa ficha reproduz descrições, ilustrações e dimensões do painel dianteiro no momento da homologação pelo CNK/CBA. O fabricante poderá modificá-las, mas somente dentro dos limites fixados pelos regulamentos FIA Karting e da CNK/CBA em vigor. Somente a Ficha de Homologação poderá servir para identificar um produto homologado.

Assinatura e carimbo da CNK/CBA

Assinatura e carimbo do Fabricante

  

  
22.572.601/0001-01  
R.B.P.K. MOTORS LTDA  
Rua Armando Botasso, 1250  
Botel - Cep: 13.148-180  
Paulinia-SP

**DESENHO TÉCNICO DO PAINEL DIANTEIRO (BICO) COM SUPORTES**

*(dimensões externas principais, diâmetro e espessura dos tubos dos suportes)*

<b>PESO DO PAINEL PLÁSTICO</b>	<b>2000 g</b>	<b>+/- 10%</b>	<b>PESO DOS PARA-CHOQUES E FIXAÇÕES</b>	<b>1500 g</b>	<b>+/- 10%</b>
--------------------------------	---------------	----------------	---	---------------	----------------

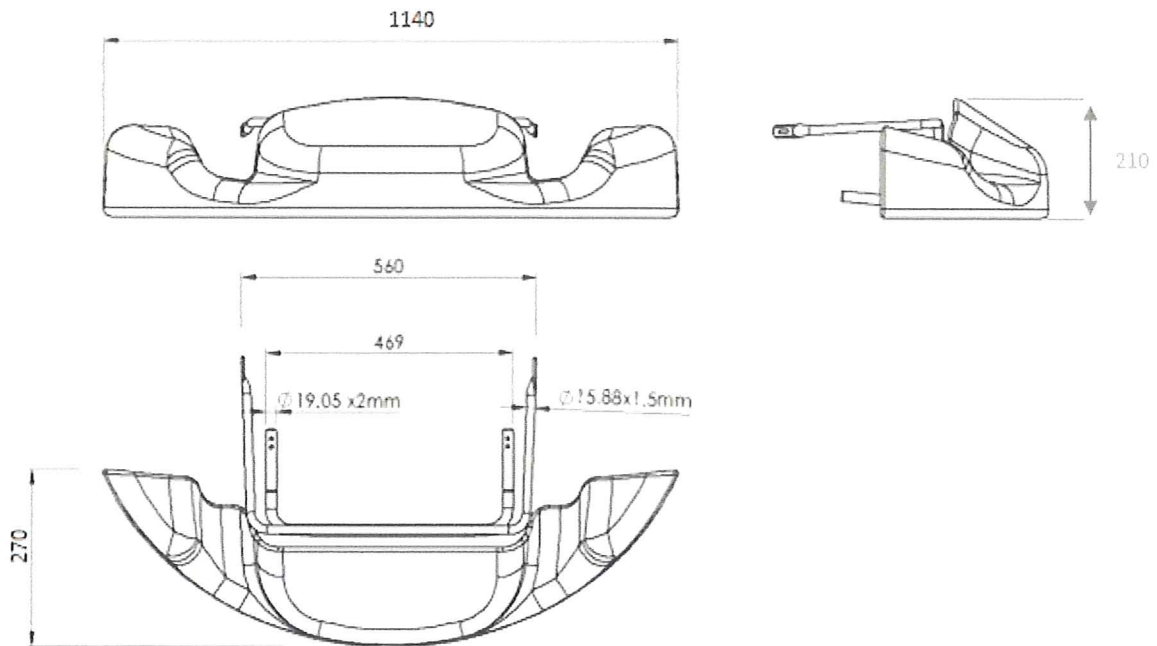

*FOTO (conjunto completo com suportes aparentes)*



*[Handwritten signature]*

## VISTA EXPLODIDA DO SISTEMA DE FIXAÇÃO DO PAINEL DIANTEIRO (BICO)

Conjunto Retrátil (2x)

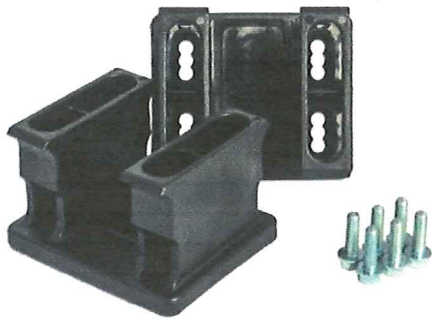

Conjunto Espaçador (1x)

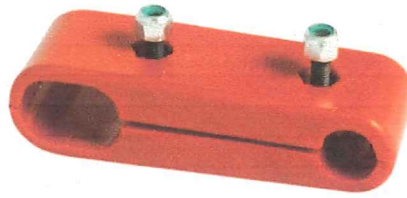

Garras (2x)



Suporte Inferior (1x)



Suporte Superior (1x)



FOTO DAS MARCAÇÕES DOS NÚMEROS DE HOMOLOGAÇÃO EM TODAS AS PEÇAS (e do logo da CNK/CBA (nas peças de plástico)

**As marcações deverão estar permanentemente visíveis, e não serem removidas sob qualquer circunstância.**



Região de Gravação  
- Logo Marca  
- Nº Homologação

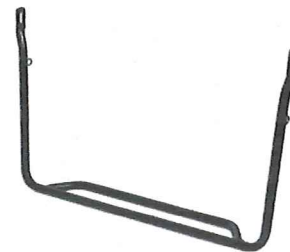
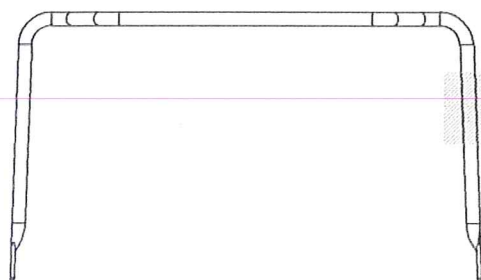
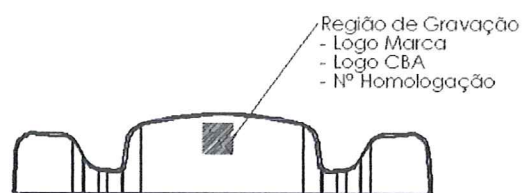
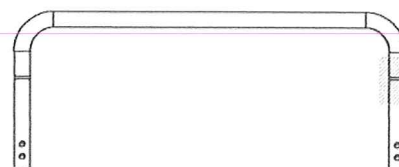

Região de Gravação  
- Logo Marca  
- Nº Homologação